

- | | | | | |
|-------------------------|----------------------------|-----------------------|---------------------------------|-----------------------|
| 1 Silo | 2 cement screw | 3 cement scale | 4 Batching machine | 5 cement mixer |
| 6 Block machine | 7 Hydraulic station | 8 conveyor | 9 pallet transfer system | |
| 10 Block sweeper | 11 PLC controller | 12 Block mould | 13 stacking machine | |



Miza company for Import and Export.

Email: miza_ly@outlook.com.

Tel.1:+447477838391 - Tel.2:+8619948020823 - Tel.3: +218917333191

مكتبة خرقة ميرة ليبيا - طرابلس - رقم الهاتف_01: 091733319 - رقم الهاتف_02: 0913103162 - رقم الهاتف_03: 0923103162

Address: Al-Masira Al-Kubra Street / Opposite Al-Jumhouria Bank - Tripoli (Libya)

العنوان: شارع المسيرة الكبرى / مقابل مصرف الجمهورية - طرابلس (ليبيا)

Full Automatic Block Machine (Capacity 3000 pcs/h)





Miza company for Import and Export.

Email: miza_ly@outlook.com.

Tel.1:+447477838391 - Tel.2:+8619948020823 - Tel.3: +218917333191

مشتبه خرقة عيدة ليبيا - طرابلس - رقم الهاتف_01: 091733319 - رقم الهاتف_02: 0913103162 - رقم الهاتف_03: 0923103162

Address: Al-Masira Al-Kubra Street / Opposite Al-Jumhouria Bank - Tripoli (Libya)

العنوان: شارع المسيرة الكبرى / مقابل مصرف الجمهورية - طرابلس (ليبيا)

Production line

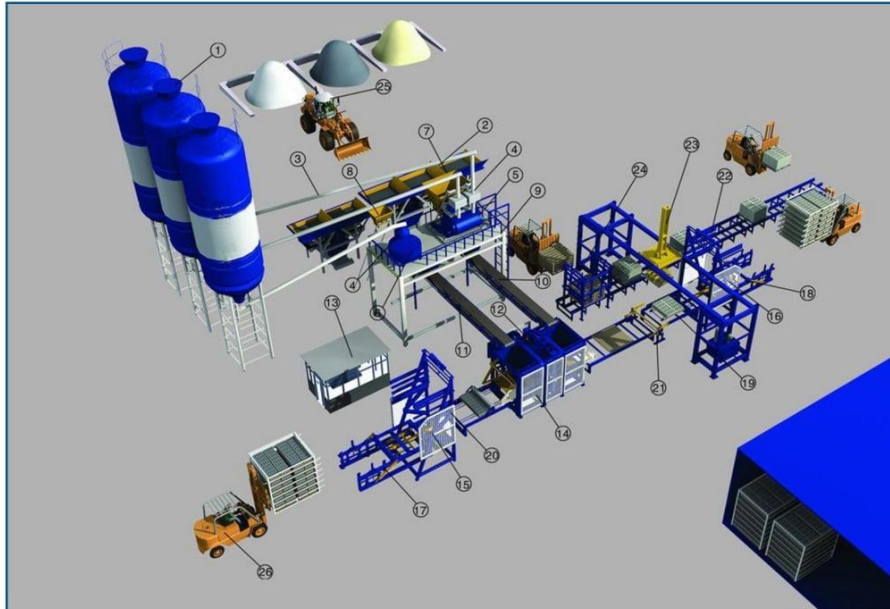

THE SKETCH MAP FOR FULL-AUTOMATIC BLOCK PRODUCTION LINE

- | | | |
|--------------------------------------|----------------------------------|-----------------------------|
| 1 Cement Silo | 2 Batching Machine | 3 Screw Conveyor |
| 4 Cement Scale | 5 Coarse Material Mixer | 6 Pigment Mixer |
| 7 Mixed Material Transit Hopper | 8 Mixed Pigment Transit Hopper | 9 Mixing Platform |
| 10 Belt Conveyor for Coarse Material | 11 Belt Conveyor for Pigment | 12 Block Making Machine |
| 13 Computer Control System | 14 Auto.Color Feeding System | 15 Elevator |
| 16 Lowerator | 17 Automatic Block Loader | 18 Automatic Block Unloader |
| 19 Cured Block Conveyor | 20 Pallet-Stop Machine(Compound) | 21 Ladder Pallet Turnover |
| 22 Cuber Conveyor | 23 Cuber | 24 Tray Bin |
| 25 Loader | 26 Forklift | |

1>Indoor or outdoor are available, if outdoor needs to build shelter for the machines. 2>About 150-200m² production area,all factory area 3000m², the bigger, the better.The larger area the better for the finished products stacking.

3>8-9m height of the workshop.



Miza company for Import and Export.

Email: miza_ly@outlook.com.

Tel.1:+447477838391 - Tel.2:+8619948020823 - Tel.3: +218917333191

مستفيد خريفة مبرة ليبيا - طرابلس - رقم الهاتف: 01, 091733319 - رقم الهاتف: 02, 0913103162 - رقم الهاتف: 03, 0923103162

Address: Al-Masira Al-Kubra Street / Opposite Al-Jumhouria Bank - Tripoli (Libya)

العنوان: شارع المسيرة الكبرى / مقابل مصرف الجمهورية - طرابلس (ليبيا)

Price list

No.	Item	Quantity	Pictures	Unit Price(US\$)	Total Price(US\$)
1.Moulding system					
01	block machine	1 set		\$29600	\$29600
02	Pallets Feeder	1 set			
03	Hydraulic unit	1 set			
04	PLC control unite	1 set			
05	Material feeder	1 set			
06	Block conveyor	1 set			
07	Free trolley	2 sets		For free	For free
08	spare parts and tools	1 set		For free	For free
2.Stacking system					
01	Automatic Stacker	1 set		\$2800	\$2800
02	Automatic loading machine	1set		\$4000	\$4000
3.Batching and mixing system					
01	JS750 mixer	1 set		\$8900	\$8900
02	Belt Conveyor(8m)	1 set		\$900	\$900
06	Batching plant (PLD1200)	1 set		\$6,000	\$6,000
01	Hollow mould	1 set		0	0
Total FOB Price					\$52,200



Miza company for Import and Export.

Email: miza_ly@outlook.com.

Tel.1:+447477838391 - Tel.2:+8619948020823 - Tel.3: +218917333191

مستفيد خريفة مبرة ليبيا - طرابلس - رقم الهاتف_01، 091733319 - رقم الهاتف_02، 0913103162 - رقم الهاتف_03، 0923103162

Address: Al-Masira Al-Kubra Street / Opposite Al-Jumhouria Bank - Tripoli (Libya)

العنوان: شارع المسيرة الكبرى / مقابل مصرف الجمهورية - طرابلس (ليبيا)

4.Our other products optional					
01	Fiber pallet	1pc		optional	optional
02	50T Cement Silo	1set		optional	optional
03	Screw conveyor φ219×8m	1set		optional	optional
04	Cement and water scale	1set		optional	optional
05	Centralized control system (mixer , Batching plant , Stacker)	1set		optional	optional
05	Clamp block machine	1set		optional	optional



Miza company for Import and Export.

Email: miza_ly@outlook.com.

Tel.1:+447477838391 - Tel.2:+8619948020823 - Tel.3: +218917333191

مستفيد خريفة عمدة ليبيا - طرابلس - رقم الهاتف_01: 091733319 - رقم الهاتف_02: 0913103162 - رقم الهاتف_03: 0923103162

Address: Al-Masira Al-Kubra Street / Opposite Al-Jumhouria Bank - Tripoli (Libya)

العنوان: شارع المسيرة الكبرى / مقابل مصرف الجمهورية - طرابلس (ليبيا)

06	Color feeder	1set			optional	optional
Type	Brick picture	Size (mm)	Molding cycle	Qty/Mould (pcs)	Qty/hour (pcs)	Qty/8hr (pcs)
Hollow block		400x200x200	12-15s	8	2400	19200
Hollow block		400x150x200	12-15s	10	3000	24000
Solid brick		240x115x53	12-15s	42	12600	100800
Rectangular brick		200x100x60	15-20s	21	6300	50400

Significant Points:

1.Mould: All kinds of mould can be made by customer's drawings
2.Warranty: 24 months guarantee from the date of delivery.
3.Loading: in 2x40HQ container.(for basic equipment.)
4.Clearance documents: Commercial invoice, packing list, bill of lading
5.Voltage: All motors' voltage will be customized according to your need

Miza Company For Import & Export



Miza company for Import and Export.

Email: miza_ly@outlook.com.

Tel.1:+447477838391 - Tel.2:+8619948020823 - Tel.3: +218917333191

0923103162 رقم الهاتف_03 - 0913103162 رقم الهاتف_02 - 091733319 رقم الهاتف_01 - طرابلس - ليبيا - شركة خرقة حبرة ليبيا - طرابلس

Address: Al-Masira Al-Kubra Street / Opposite Al-Jumhouria Bank - Tripoli (Libya)

العنوان: شارع المسيرة الكبرى / مقابل مصرف الجمهورية - طرابلس (ليبيا)

Equipment Parameters

▼QT8-15 block machine

- Overall Dimension:8300*1860*3000mm
- vibration frequency:0-60HZ
- Vibration Form:Platform Vibration
- moulding mode:load automatically,
- vibration moulding
- Pallet Size:950*900mm
- Molding cycle:12-15s
- Overall Power:37KW
- Vibration Force:100KN
- Total Mass:9T
- Demolding method:Hydraulic
- Applied Products:Concrete blocks, hollow/ solid blocks, paver, interlocking blocks, curbstone, colored paver ,etc.
- Raw Material:Crushed stone, sand , cement, dust, and fly ash, gravel, slag, and other raw



▼JS750 Mixer Parameters

- Charging volume:1200L
- Discharging volume:750L
- Production capacity:35m³/h
- Electric motor power for mixing:30 KW
- Electric motor power for windlass:7.5KW
- Water pump power:1.1KW
- Maximum grain sizes of aggregate:screen 60mm
- Weight of the whole machine:5500Kg
- Overall dimension (L*W*H):
Transport state: 3636*2805*2630mm
working state: 4950*3636*6266mm





Miza company for Import and Export.

Email: miza_ly@outlook.com.

Tel.1:+447477838391 - Tel.2:+8619948020823 - Tel.3: +218917333191

مستفيد خريفة مبرة ليبيا - طرابلس - رقم الهاتف_01. 091733319 - رقم الهاتف_02. 0913103162 - رقم الهاتف_03. 0923103162

Address: Al-Masira Al-Kubra Street / Opposite Al-Jumhouria Bank - Tripoli (Libya)

العنوان: شارع المسيرة الكبرى / مقابل مصرف الجمهورية - طرابلس (ليبيا)

▼PLD1200 Batching Machine Parameters

- Weigh-batching hopper capacity: 1200L
- Storage hopper capacity: 4*2.5m³
- Theoretical Productivity: 56m³/h
- Ingredient precision: ±2%
- Min Weigh: 3000
- Batching species: 5
- Height of Adding Material: 2.8mm
- Belt speed: 1.25m/s
- Weight : 4500kgs
- Dimensions: 12000×2200×2500mm



▼50T Silo Parameters

- Capacity: 50 Tons
- Diameter: 3 m
- Silo Height: 5.7m
- Total Silo Height: 12m
- Total Weight: 6T



Miza Company For Import & Export

▼Screw Conveyor Parameters

- Diameter (mm): 219 mm
- Wall thickness(mm): 8mm
- Handling Capacity (m³/h): 20m³/h
- Power (kw): 7.5 kw





Miza company for Import and Export.

Email: miza_ly@outlook.com.

Tel.1:+447477838391 - Tel.2:+8619948020823 - Tel.3: +218917333191

مستفيد خريفة ميرة ليبيا - طرابلس - رقم الهاتف_01، 091733319 - رقم الهاتف_02، 0913103162 - رقم الهاتف_03، 0923103162

Address: Al-Masira Al-Kubra Street / Opposite Al-Jumhouria Bank - Tripoli (Libya)

العنوان: شارع المسيرة الثوري / مقابل مصرف الجمهورية - طرابلس (ليبيا)

▼ Cement Parameters

- Volume of Weighing Hopper: 0.4m³
 - Batching Precision: ±1%
 - Max. scale of Powder Material: 500kg
- Water :180kgs



▼ Stacker Parameters

- Overall size: 2500*1770*2400 mm
- Power (KW): 3KW
- Speed: 0.5M/S
- Stacker layer|: 3-4 layers
- Total weight: 1500KGS



شركة ميرة للإستيراد والتصدير
Miza Company For Import & Export



Miza company for Import and Export.

Email: miza_ly@outlook.com.

Tel.1:+447477838391 - Tel.2:+8619948020823 - Tel.3: +218917333191

مستفيد خريفة مبرة ليبيا - طرابلس - رقم الهاتف_01، 091733319 - رقم الهاتف_02، 0913103162 - رقم الهاتف_03، 0923103162

Address: Al-Masira Al-Kubra Street / Opposite Al-Jumhouria Bank - Tripoli (Libya)

العنوان: شارع المسيرة الكبرى / مقابل مصرف الجمهورية - طرابلس (ليبيا)

▼ZL12 Wheel loader Parameters

- Bucket capacity: 0.55m³
- Rated load: 1500kg
- Dumping height: 2750mm
- Max. breakout force: 40 KN
- Max. drawing force: 32 KN
- Rated power: 38kW/2400rpm
- Tyre: 20.5-16
- Overall dimensions: 5100*1600*2660
- Operating weight: 4500kg



▼3T forklift Parameters

- Rated load lifting capacity: 3000KG
- Power: Diesel
- Full width: 1225mm
- Full length (without fork): 2682mm
- Minimum turning radius: 2075mm
- Pallet fork lifting height: 3000mm
- Weight: 4420kgs

